

circonflex®
est la solution
idéale pour la
gestion des
ressources
humaines des
laboratoires
d'analyses
médicales.

Dans **un outil unique**, bénéficiez de **fonctions simples d'automatisation des tâches** qui vous font **gagner du temps** pour mieux gérer votre activité au quotidien.

Les mises à jour ne nécessitent **pas d'intervention particulière**, tout est automatisé pour **vous simplifier la vie**.

UN OUTIL ACCESSIBLE, UNE INTERFACE SIMPLE ET CLAIRE

circonflex® est simple à utiliser et possède toutes les **fonctionnalités nécessaires** à la gestion des ressources humaines de votre entreprise :

- Gestion des plannings
- Ressources humaines
- Assistance à la paie
- Tableaux de bord

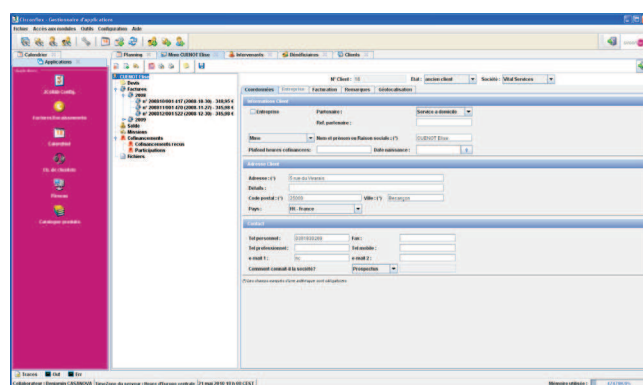

VISUALISEZ EN UN COUP D'ŒIL L'ÉTAT DU PLANNING

- Planning mensuel prévisionnel
- Planning équipe quotidien
- Planning intervenant hebdomadaire
- Présences définies par semaine sur 1 à 10 semaines
- Visualisation facilitée par icônes et codes couleurs
- Affichage en temps réel des heures cumulées par jour / semaine / mois et calcul annualisation

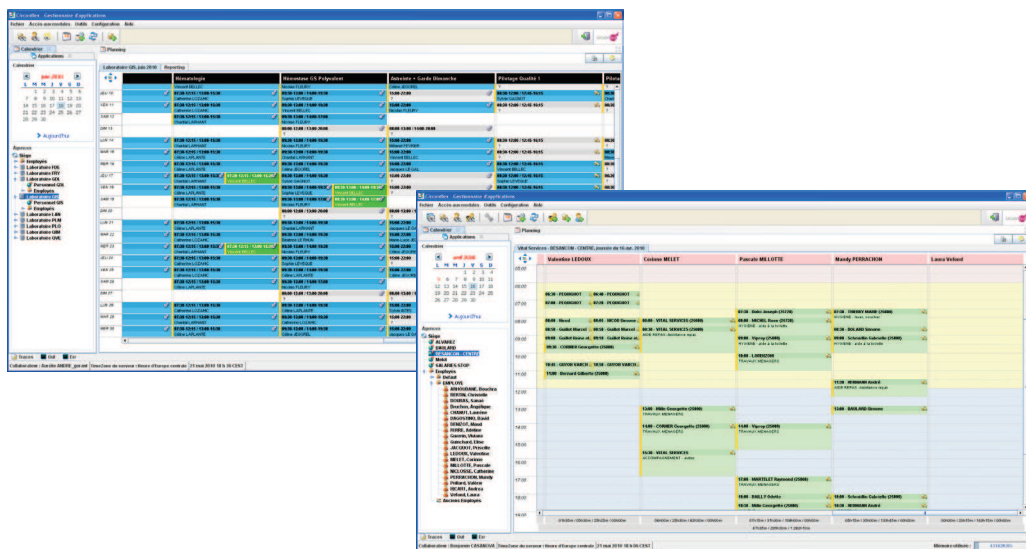

Pour toute
information,
contactez-nous :
09 73 87 02 10
circonflex@systema.fr

